Hyper-ion™

risen

Proyectos Referencia con Tecnología **HJT**

www.risen.com

Risen Energy
Tu Socio en Energía Renovable

- **20+** *Más de 20 Años de Excelencia en Innovación Solar*
- *Empresa de Energía Solar TOP 10 & Tier1 BNEF desde 2015*
- **HJT** *Liderando el desarollo de la Tecnología HJT*

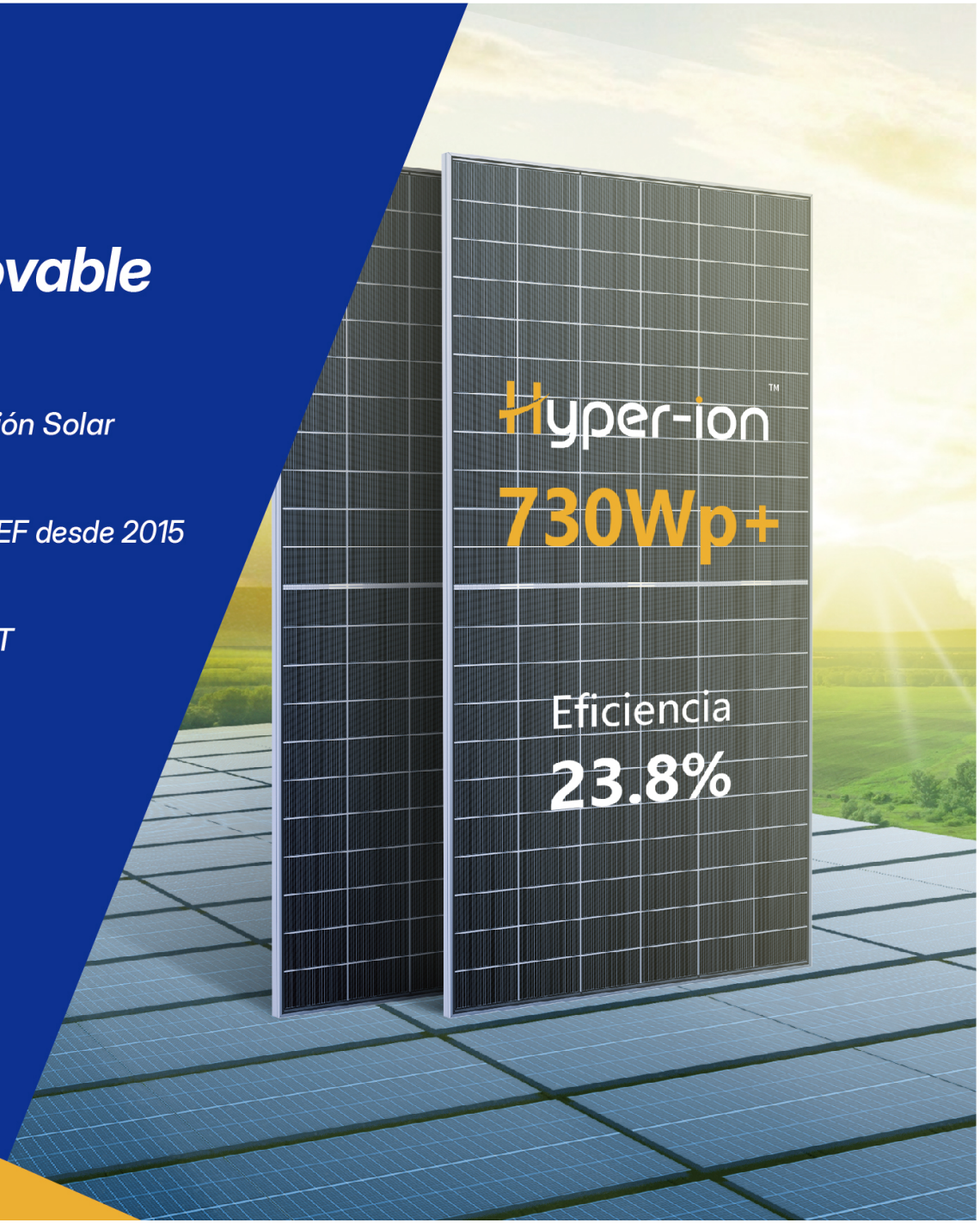

Contáctenos

Tecnologías Principales

The Power of **Rising Value**

Hyper-ion™

7GW+ de envíos globales a más de 60 países y regiones.

(Hasta Q4/2024)

120MW

Planta Híbrida de Pesca-Solar

Tianjin, China

Conexión a la Red: Q1/2024

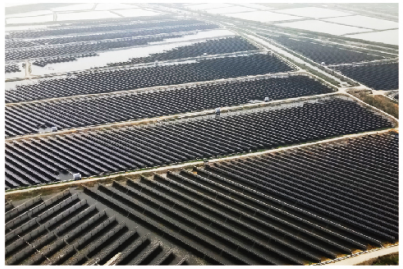

248MW

Fujian, China

Planta Offshore

Conexión a la Red: Previsto para Q2/2025

17.5MW

Mongolia Interior, China

Planta en Suelo

Conexión a la Red: Q4/2024

22MW

Planta en Suelo

Qinghai, China

Conexión a la Red: Q4/2024

857.28KW

Jiangsu, China

BIPV en Estacionamiento

Conexión a la Red: Q4/2024

100MW

Hebei, China

Planta en Suelo

Conexión a la Red: Q3/2024

6.83MW

Anhui, China

Proyecto de Autopista

Conexión a la Red: Q3/2024

53.17MW

Planta en Suelo

España

Conexión a la Red: Q4/2024

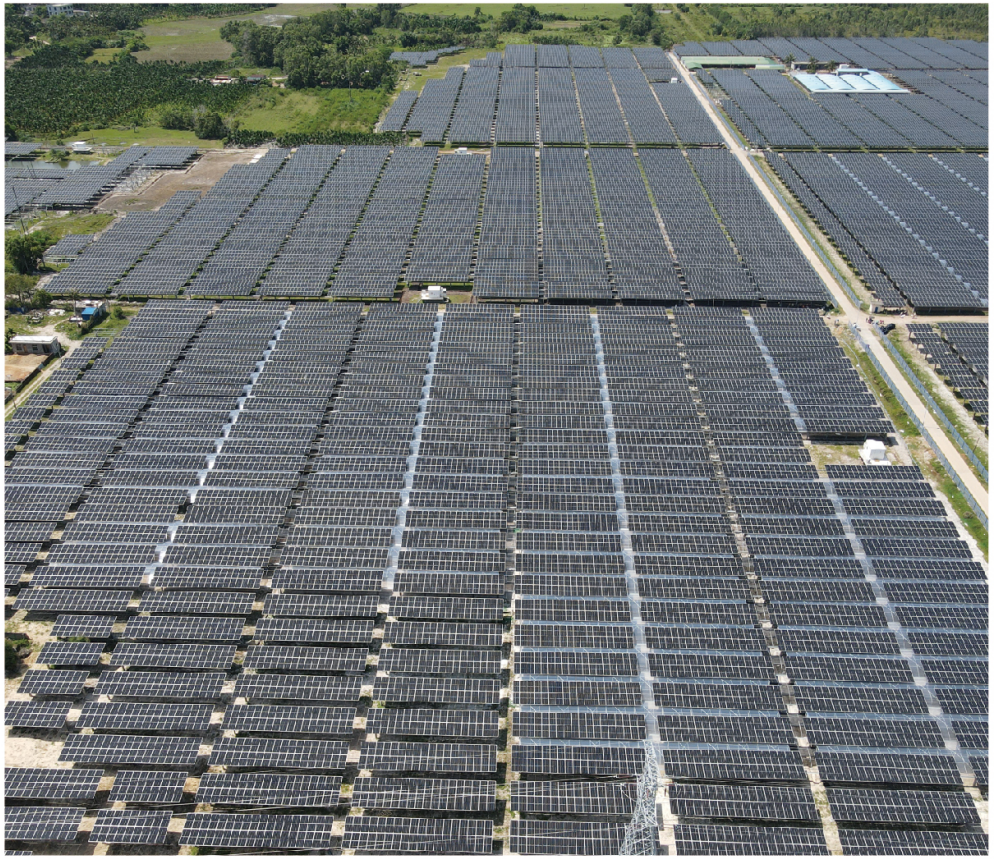

72MW

Planta en Suelo

Australia

Conexión a la Red: Q2/2024

7MW

Planta en Suelo

Letonia

Conexión a la Red: Q4/2024

22.64MW

Planta en Suelo

Bosnia y Herzegovina

Conexión a la Red: Q3/2024

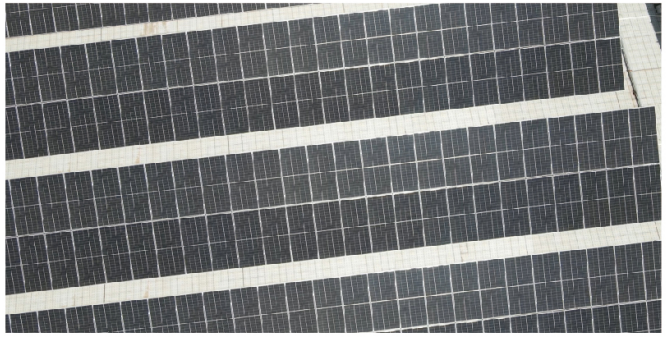

60MW

Italia

Planta en Suelo

Conexión a la Red: Q3/2024

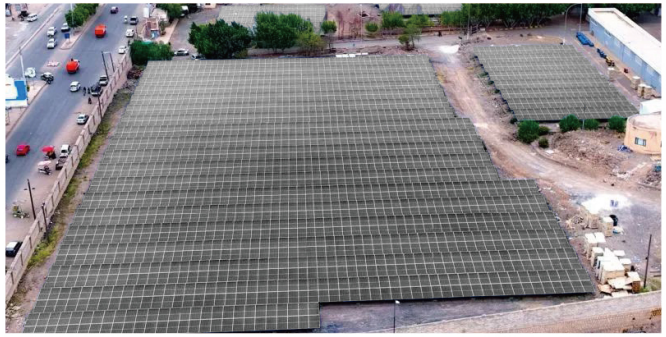

44MW

Brasil

Planta en Suelo

Conexión a la Red: Q4/2024

7MW

Yemen

Planta en Suelo

Conexión a la Red: Q4/ 2024

15MW

Proyecto Flotante

Alemania

Conexión a la Red:Q3/2024

2.78MW

El Salvador

Planta en Suelo

Conexión a la Red:Q4/2024

3.1MW

Rumanía

Planta en Suelo

Conexión a la Red: Q3/2024

500KW

Países Bajos

Planta Offgrid

Conexión a la Red: Q2/2024

5.3MW

Corea

Proyecto en Techo

Conexión a la Red: Q4/2024

1MW

Corea

Proyecto en Techo

Conexión a la Red: Q3/2024

830KW

Tailandia

Proyecto en Techo

Conexión a la Red: Q3/2023

205KW

Pakistán

Proyecto en Techo

Conexión a la Red: Q2/2024

Risen Energy Co., Ltd.

Dirección: Zona Industrial de Tashan, Calle Meilin, Ninghai, Zhejiang, PRC
Tel: 400 8291 000
Fax: +86 574 59953599
Email: marketing@risen.com
Web: www.risen.com